

Qu'est-ce que la thermographie vertébrale ?

La thermographie vertébrale est un test de diagnostic sûr, indolore et fiable qui mesure la chaleur infrarouge émise à la surface du corps sans utilisation de radiations.

À la différence de beaucoup d'autres tests, la thermographie vertébrale est unique parce qu'elle démontre l'état du système nerveux. Puisque la santé du système nerveux peut déterminer la santé du corps, cet examen fournit des informations critiques qui sont essentielles à vos soins.

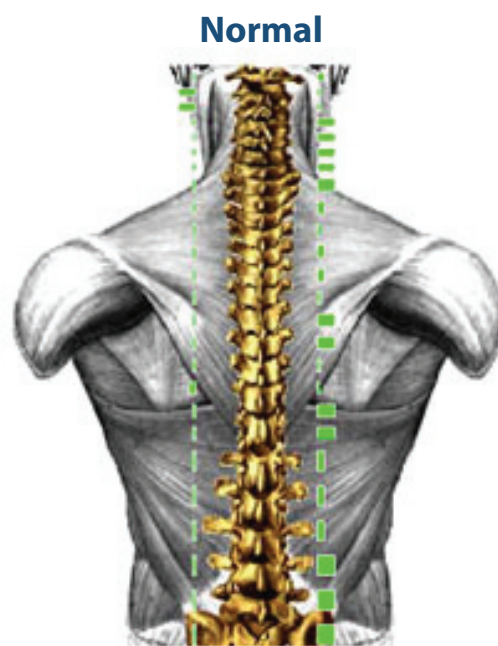
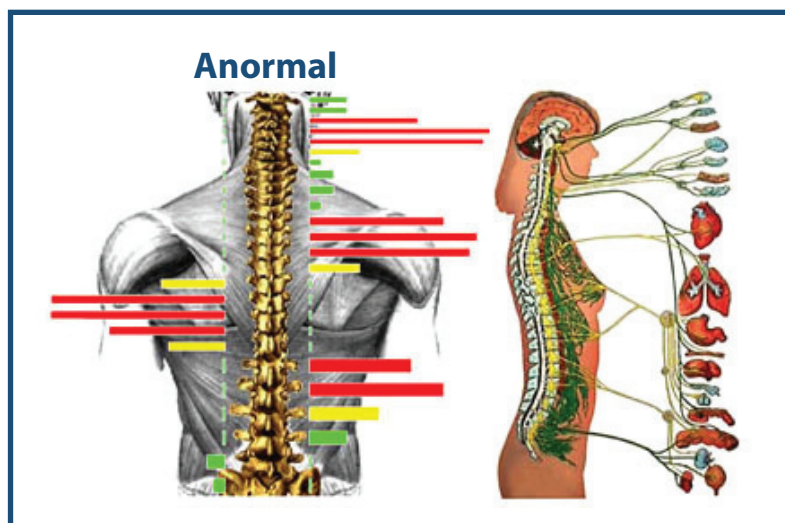

Comment la thermographie vertébrale fonctionne?

Le processus est basé sur une analyse précise de la température de surface du corps le long de la colonne vertébrale.

Les différences de température entre des emplacements opposés sur la colonne sont comparées afin d'établir des valeurs normales de la même manière qu'une analyse sanguine. La signification de ces différences de température indiquent la présence d'un fonctionnement anormal du système nerveux.

Image après-soins démontant la normalisation du fonctionnement du système nerveux.

L'asthme, la fibromyalgie, l'autisme, le SPM, les troubles d'ATM, les allergies et plusieurs autres problèmes de santé peuvent bénéficier de soins chiropratiques en utilisant l'imagerie thermique.